Date : 17/11/2025

CHU de la Cavale Blanche - BREST

SERVICE HEMODIALYSE - Pôle 4 Niveau 3

PLANNING PREVISIONNEL

N°	Nom de la tâche	Durée	Début	Fin
1	**MODULAIRES**	**230 jrs**	**Lun 01/09/25**	**Ven 31/07/26**
2	ETUDES P.C. & Dépôt PC	45 jrs	Lun 01/09/25	Ven 31/10/25
3	INSTRUCTION DU P.C.	99 jrs	Lun 03/11/25	Jeu 02/04/26
4	ETUDES TECHNIQUES	45 jrs	Lun 01/09/25	Ven 31/10/25
5	**MAPA Passation de marché**	**77 jrs**	**Ven 14/11/25**	**Lun 16/03/26**
6	Etablissement des offres	17 jrs	Ven 14/11/25	Lun 08/12/25
7	Analyse, questions et négociations	39 jrs	Mar 09/12/25	Ven 13/02/26
8	Notification du marché	21 jrs	Lun 16/02/26	Lun 16/03/26
9	FABRICATION & POSE DES MODULAIRES	79 jrs	Mar 17/03/26	Ven 03/07/26
10	Déménagement	20 jrs	Lun 06/07/26	Ven 31/07/26
11	**TRAVAUX**	**620 jrs**	**Lun 03/11/25**	**Ven 23/06/28**
12	**Marchés de travaux**	**140 jrs**	**Lun 03/11/25**	**Ven 29/05/26**
13	Réception DCE	1 jr	Lun 03/11/25	Lun 03/11/25
14	Préparation pièces marché	15 jrs	Mar 04/11/25	Lun 24/11/25
15	Publication, analyse des offres, négociation et notification	124 jrs	Mar 25/11/25	Ven 29/05/26
16	**PERIODE DE PREPARATION**	45 jrs	Lun 01/06/26	Ven 31/07/26
17	**INSTALLATION DE CHANTIER**	20 jrs	Lun 06/07/26	Ven 31/07/26
18	**PHASE 1**	**210 jrs**	**Lun 31/08/26**	**Ven 02/07/27**
19	01a - DEMOLITION	20 jrs	Lun 31/08/26	Ven 25/09/26
20	01b - GROS ŒUVRE	55 jrs	Lun 31/08/26	Ven 13/11/26
21	02 - ETANCHEITE COUVERTURE	20 jrs	Lun 05/10/26	Ven 20/11/26
22	03 - MENUISERIES EXTERIEURES	25 jrs	Lun 28/09/26	Ven 13/11/26
23	04 - MENUISERIES INTERIEURES	95 jrs	Lun 09/11/26	Ven 14/05/27
24	05 - CLOISONS DOUBLAGE	50 jrs	Lun 09/11/26	Ven 29/01/27
25	06 - PLAFONDS SUSPENDUS	30 jrs	Lun 22/02/27	Ven 02/04/27
26	07 - REVETEMENTS DE SOL	45 jrs	Lun 18/01/27	Ven 23/04/27
27	08 - PEINTURE	90 jrs	Lun 04/01/27	Ven 14/05/27
28	09 - CHAUFF-VENT-CLIM-DES	175 jrs	Lun 31/08/26	Ven 14/05/27
29	10 - PLOMBERIE SANITAIRES	175 jrs	Lun 31/08/26	Ven 14/05/27
30	11 - FLUIDES MEDICAUX + HEMOTECH	175 jrs	Lun 31/08/26	Ven 14/05/27
31	12 - ELECTRICITE	175 jrs	Lun 31/08/26	Ven 14/05/27
32	13 - AGENCEMENT	25 jrs	Lun 12/04/27	Ven 14/05/27
33	OPR / COMM DE SECU / RECEPTION - Ph1	35 jrs	Lun 17/05/27	Ven 02/07/27
34	**DEMENAGEMENT**	**20 jrs**	**Lun 05/07/27**	**Ven 30/07/27**
35	**PHASE 2**	**205 jrs**	**Lun 30/08/27**	**Ven 23/06/28**
36	01a - DEMOLITION	20 jrs	Lun 30/08/27	Ven 24/09/27
37	01b - GROS ŒUVRE	25 jrs	Lun 27/09/27	Ven 29/10/27
38	02 - ETANCHEITE COUVERTURE	10 jrs	Lun 11/10/27	Ven 22/10/27
39	03 - MENUISERIES EXTERIEURES	20 jrs	Lun 04/10/27	Ven 29/10/27
40	04 - MENUISERIES INTERIEURES	90 jrs	Lun 01/11/27	Ven 05/05/28
41	05 - CLOISONS DOUBLAGE	50 jrs	Lun 01/11/27	Ven 21/01/28
42	06 - PLAFONDS SUSPENDUS	30 jrs	Lun 07/02/28	Ven 17/03/28
43	07 - REVETEMENTS DE SOL	45 jrs	Lun 03/01/28	Ven 07/04/28
44	08 - PEINTURE	90 jrs	Lun 13/12/27	Ven 05/05/28
45	09 - CHAUFF-VENT-CLIM-DES	150 jrs	Lun 27/09/27	Ven 05/05/28
46	10 - PLOMBERIE SANITAIRES	150 jrs	Lun 27/09/27	Ven 05/05/28
47	11 - FLUIDES MEDICAUX + HEMOTECH	150 jrs	Lun 27/09/27	Ven 05/05/28
48	12 - ELECTRICITE	150 jrs	Lun 27/09/27	Ven 05/05/28
49	13 - AGENCEMENT	25 jrs	Lun 03/04/28	Ven 05/05/28
50	OPR / COMM DE SECU / RECEPTION - Ph2	35 jrs	Lun 08/05/28	Ven 23/06/28

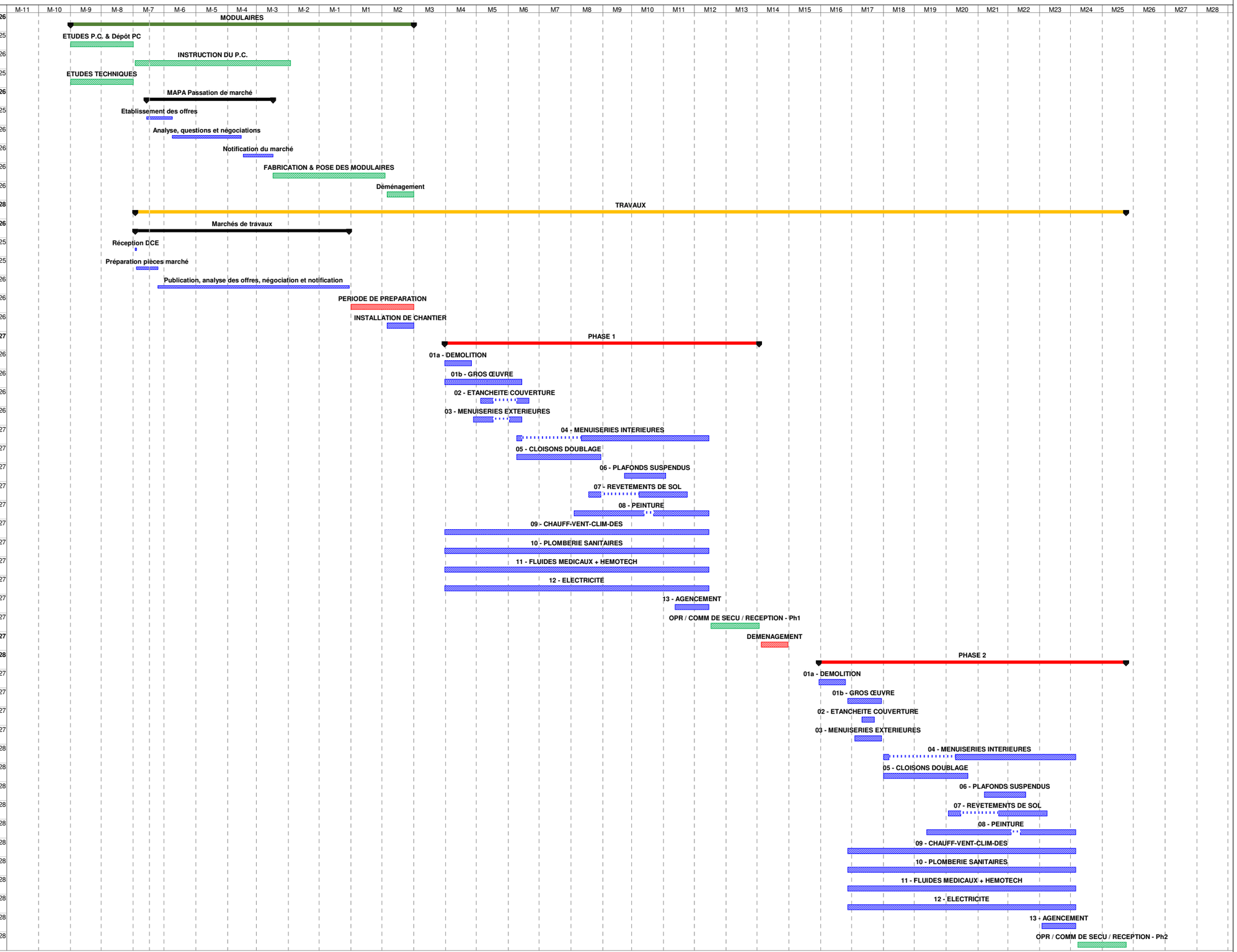

Délais : 2 mois de de préparation, 20 mois de travaux, hors congés & intempéries